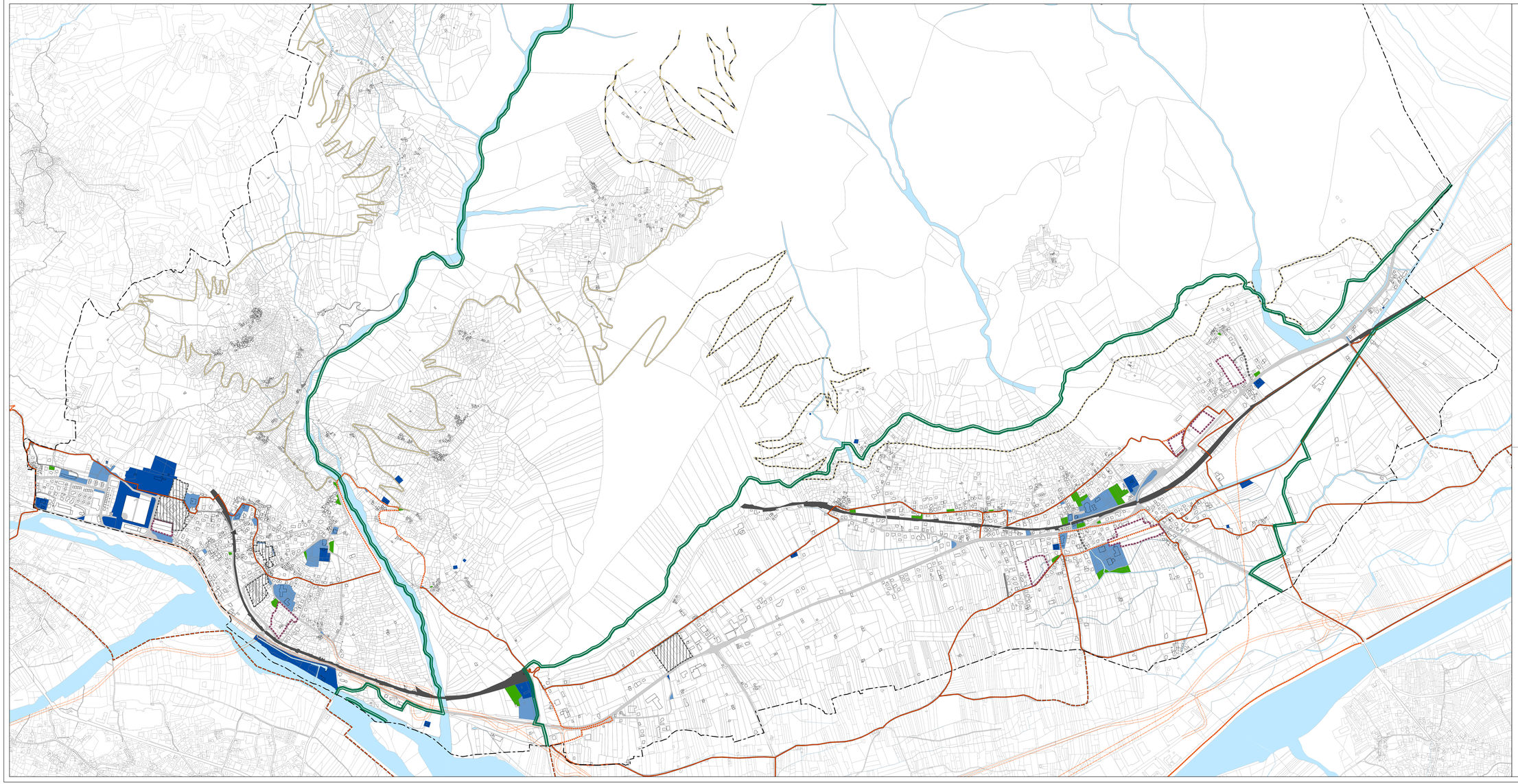

Legenda

- Servizi
- Servizi che concorrono alla dotazione minima
- Aree per la realizzazione di nuovi servizi

- Sedi stradali esistenti e relative pertinenze
- Sedi stradali di progetto e relative pertinenze
- Previsione allargamento sede stradale
- Sedi ferroviarie e relative pertinenze
- Viabilità agro-silvo-pastorale esistente
- Viabilità agro-silvo-pastorale programmata
- Viabilità agro-silvo-pastorale ipotesi di progetto
- Tracciati ciclo-pedonali esistenti
- Tracciati ciclo-pedonali programmati
- Tracciati ciclo-pedonali ipotesi di progetto

Fonte: Comunità Montana Valchiavenna

- Previsione di tracciato ferroviario (Fonte: Provincia di Sondrio)
- Previsione di tracciato stradale, variante SS 36 (Fonte: Provincia di Sondrio)

- Elementi idrici

- Sito di interesse comunitario (SIC) del Piano di Chiavenna

- Aree di trasformazione urbanistica previste dal Documento di Piano

- Piani attuativi vigenti

- Confine comunale

Gli elementi della presente tavola sono disciplinate nelle NTA del Piano dei Servizi e del Piano delle Regole

I tracciati esterni ai confini comunali non sono soggetti alla disciplina del PGT

Cartografia su base catastale della Comunità Montana Valchiavenna

Comune di Prata Camportaccio
Provincia di Sondrio

PGT 2007

Piano dei Servizi

Il sistema dei servizi esistenti e previsti

ADOTTATO CON DELIBERA DI C.C. n. 16 del 15 aprile 2009 n.17 del 17 aprile 2009

APPROVATO CON DELIBERA DI C.C. n. 43 del 18 dicembre 2009 e n. 44 del 21 dicembre 2009

Il sindaco	Il segretario	Il responsabile
dott. M. L. Bronda	dott. F. Soaramellini	geom. F. Zucco\

Scala: 1:5.000

Tavola n. S.1

Nome file: Prata_PdS_tav_S.1_Controdedotto_VARIANTE

Data: dicembre 2009 (Modificata a seguito delle controdeduzioni alle osservazioni al PGT)

Aggiornamenti: giugno 2013 (Modificata a seguito di Variante con Delibera di C.C. n. 4 del 6 febbraio 2013)

Raggruppamento temporaneo di professionisti:

pianif. Roberto Maraffio (capogruppo)
arch. Andrea Bigatti
arch. Simona Mazzarino

Via Vanoni 10, 23022 CHIAVENNA (SO) TEL 0343 33498 E-MAIL: maraffio@virgilio.it